Fräulein Olga Precheisen gewidmet

Fünf Ophelia-Lieder

für Singstimme und Klavier

Johannes Brahms WoO post. 22
herausgegeben von Gerd Sievers

1

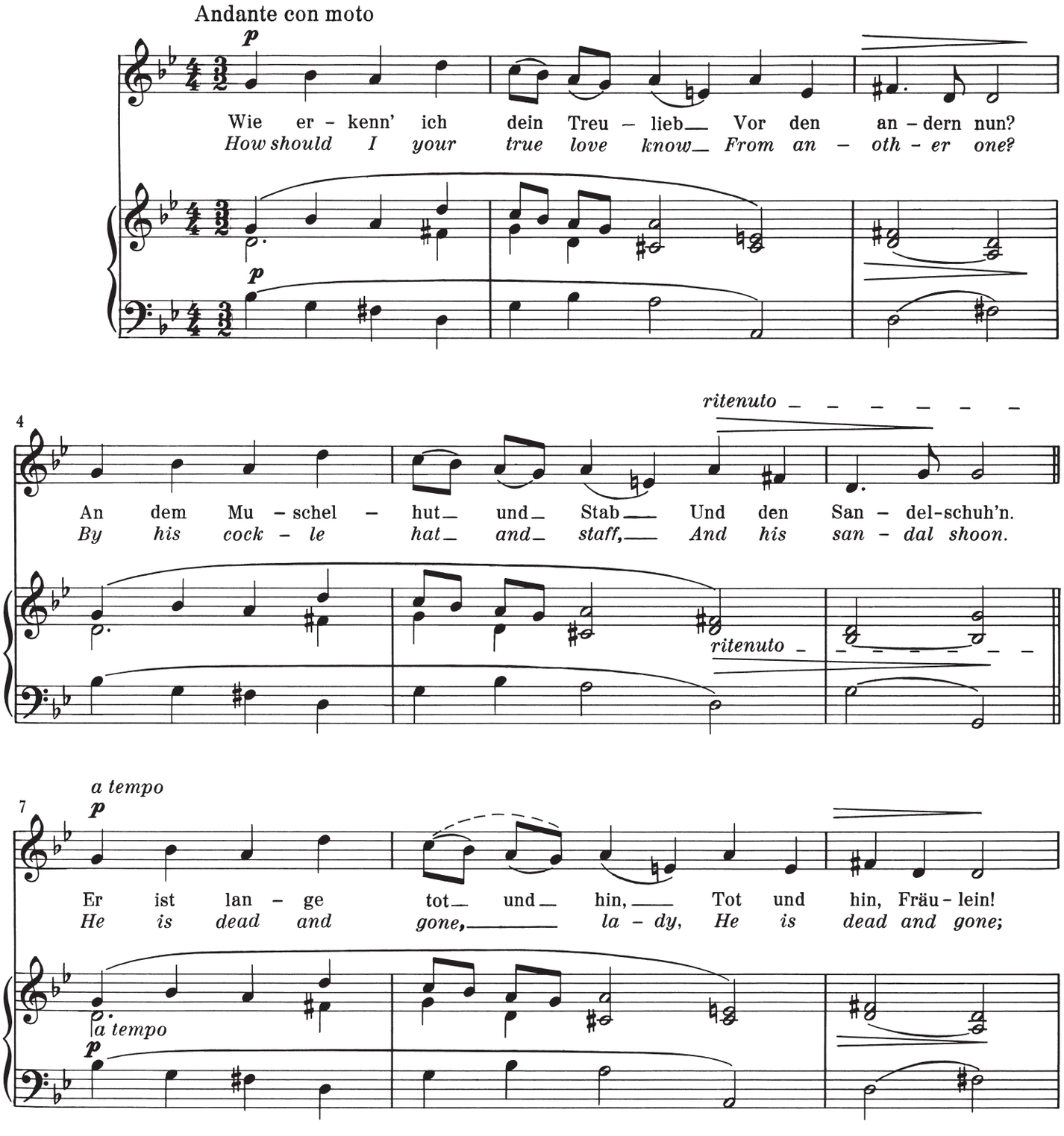

© Breitkopf & Härtel, Wiesbaden

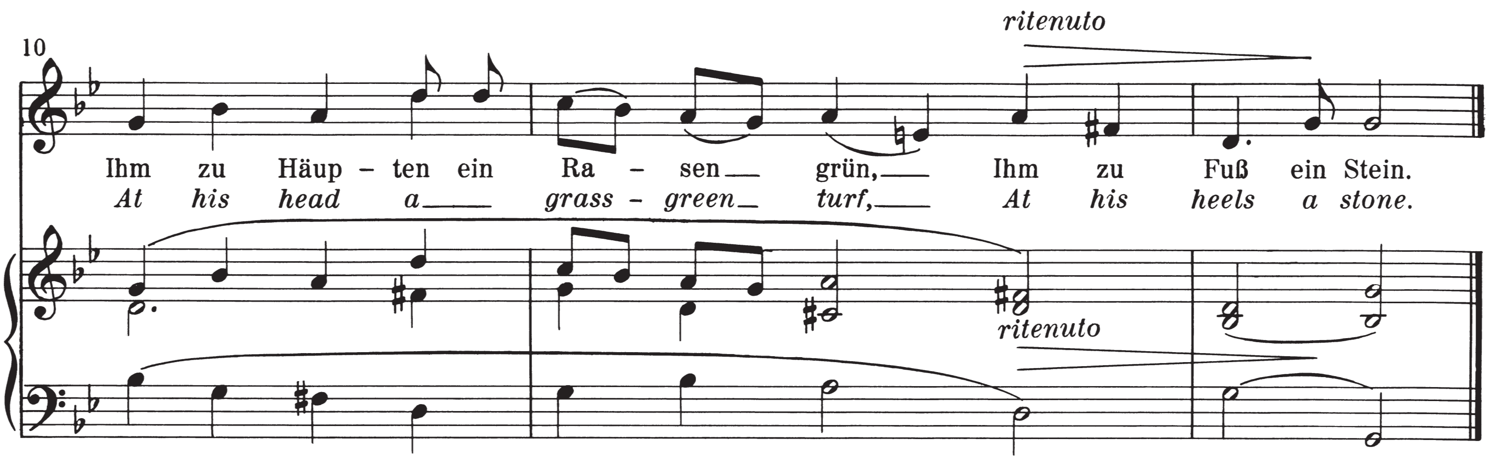

(William Shakespeare)

Leseprobe

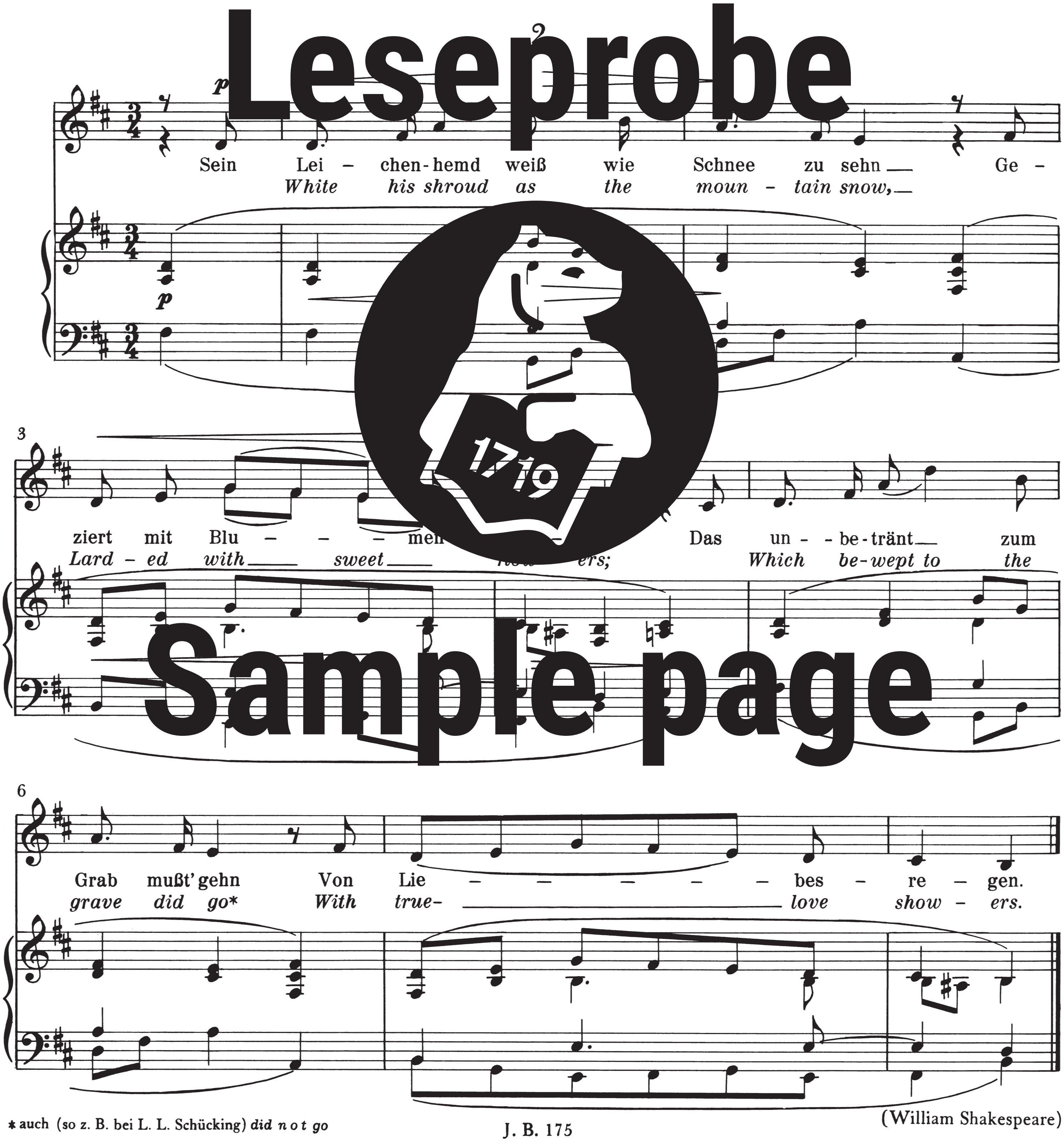

Sample page

(William Shakespeare)

* auch (so z. B. bei L. L. Schücking) *did n o t go*

Auf mor - gen ist Sankt Va - len - tins Tag,*) Wohl
To - mor - row is Saint Val - en-tine's day,) All*

p

4

an der Zeit noch früh, Und ich, 'ne Maid, am
in the morn - ing be - time, And I a maid at

7

Fen - ster - schlag Will sein in Va - len - tin, Will sein
your win - dow, To be Val - en - tine, to be

crescendo

10

eu'r Va - len - tin, eu'r Va - len - tin.
your Val - en - tine, your Val - en - tine:

Leseprobe
Sample page

* Als solcher (benannt nach einem Märtyrer, römischen Priester oder Bischof aus dem 3. Jahrhundert) gilt der 14. Februar (römisches Fest der befruchtenden Juno), der Tag, an dem nach Geoffrey Chaucer (1340 - 1400) die Vögel sich paaren und an dem in England allerlei Minnedienst getrieben wird. So werden *Valentin* und *Valentine* durch das Los auf ein Jahr für ein scherzhaftes Liebesverhältnis bestimmt.

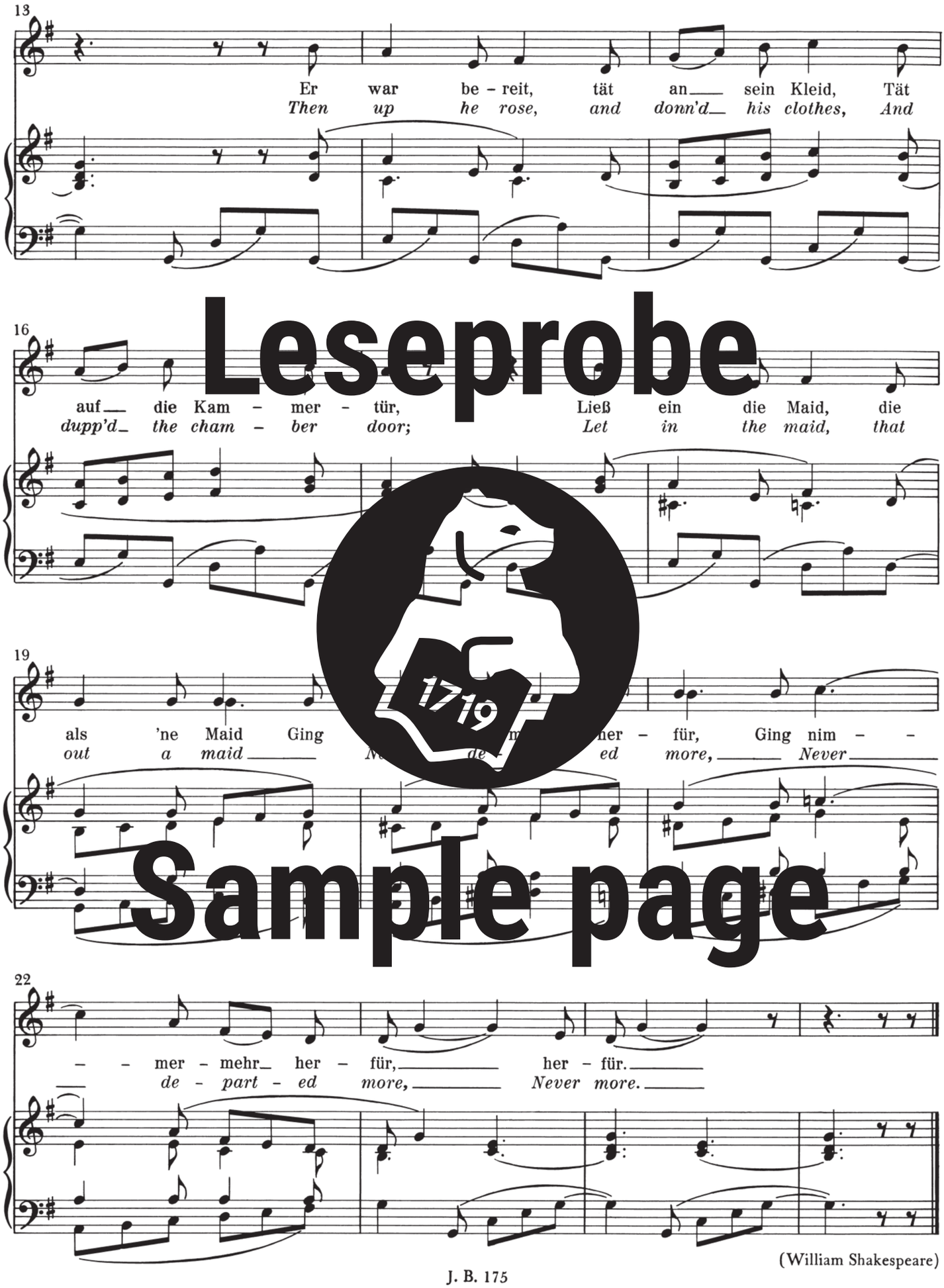

(William Shakespeare)

Leseprobe
Sample page