One Hand Piano

Barbara Arens

R/L

1
Rock 'n' Jump



* Die Ziffern über dem System gelten für die rechte Hand, die unteren, kursiv gesetzten Zahlen für die linke.
The upper numerals represent fingerings for the right hand, the lower, italicized numerals are for the left hand.

Edition Breitkopf 8646

© 2013 by Breitkopf & Härtel, Wiesbaden

R/L

2

Sorgenloser Walzer — Carefree Waltz

B. Arens



© 2013 by Breitkopf & Härtel, Wiesbaden

R

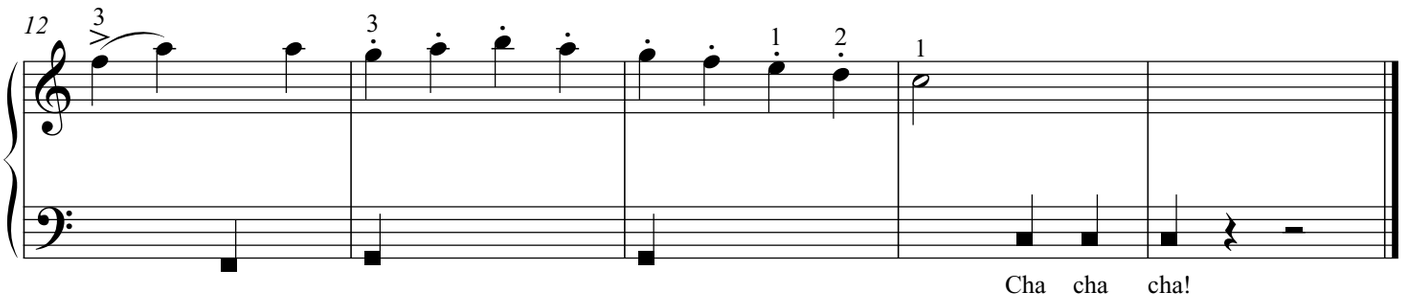
3

Tollpatsch-Cha-Cha-Cha — Clumsy Cha-Cha-Cha

B. Arens



© 2013 by Breitkopf & Härtel, Wiesbaden



Die Noten in der unteren Zeile sind für den linken Ellenbogen, die Nase, das Kinn oder den großen Zeh gedacht. Versuche, die Töne genau zu treffen. Und wenn es daneben geht? Macht nichts, dann klingen die Noten genauso schlimm – umso besser!

The notes in the lower staff are for the left elbow, the nose, the chin or the big toe!
See if you can hit the right notes – but if you don't it doesn't matter! It's supposed to be clumsy!

Leseprobe

R/L



Sample page

© 2013 by Breitkopf & Härtel, Wiesbaden

Das Stück ist recht kurz! Es kann daher durch Improvisieren auf schwarzen Tasten weitergesponnen werden.
The piece is rather short! Try improvising in the same style on the black keys.

R

5

Des Engels Lied Angel's Song

B. Arens

Moderato ca. 72

sempre

mp *simile*

Melodie gut betonen! / *Bring out the melody!*

rit.

a tempo

cresc.

Leseprobe



Sample page

© 2013 by Breitkopf & Härtel, Wiesbaden

R/L

6

Kirmes Fun Fair

B. Arens

Lebhaft */Lively*

mf

f

© 2013 by Breitkopf & Härtel, Wiesbaden