Probeseite · www.hug-musikverlage.ch · Probeseite · www.hug-musikverlage.ch · Probeseite · www.hug-musikverlage.ch

JOHANN MICHAEL HAYDN

1737 - 1806

VESPER IN F

(Klafsky IV, 5)

für 3 Solostimmen, Frauen- oder Knabenchor,

Streicher, 2 Hörner ad libitum und Orgel

HUG MUSIKVERLAGE

DIXIT

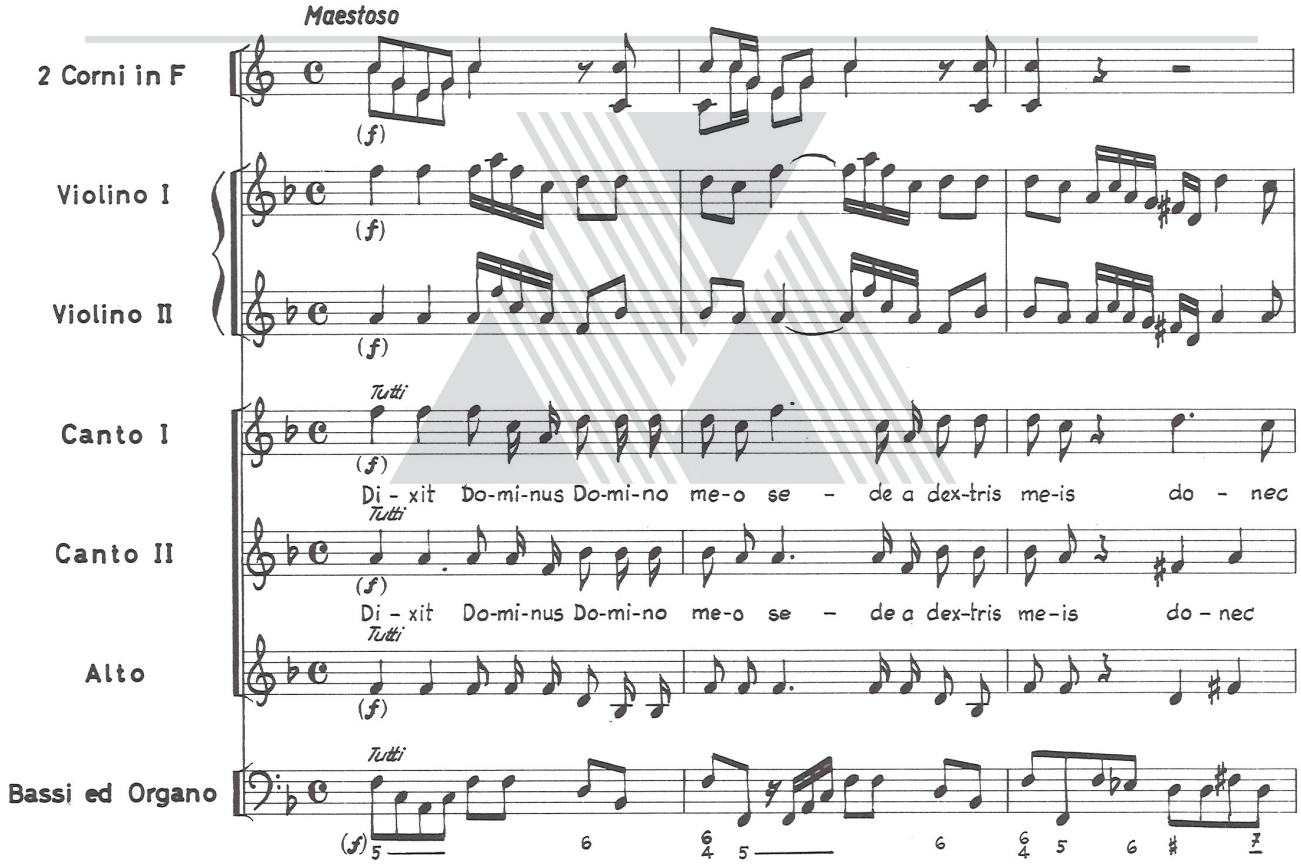

© Copyright 1971 by Hug & Co., Zürich
Eigentum und Verlag von Hug & Co., Zürich

G.H. 10964

Probeseite · www.hug-musikverlage.ch · Probeseite · www.hug-musikverlage.ch · Probeseite · www.hug-musikverlage.ch