L’Apprenti Sorcier

Scherzo d’après une ballade de Goethe

Paul Dukas
herausgegeben von Jean-Paul C. Montagnier

Assez lent ♪ = 90 à 103

Petite Flûte
Grande Flûte I II
Hautbois I II
Clarinette (Si♭) I II
Clarinette basse (Si♭)
Basson I–III
Contrebasson (ou Sarrusophone Contrebasse)
Cor (Fa) I II III IV
Trompette (Do) I II
Cornet à piston (Si♭) I II
Trombone I–III
Timbales
Triangle
Cymbales
Grosse Caisse
Glockenspiel (Célesta à défaut)
Harpe
Violon I II
Alto
Violoncelle
Contrebasse

pp *léger*
I. Solo
p *espress.*
Harmoniques
p
sourdines
pizz.
arco
arco div.
pp
p
3 Soli
1.
2.
3.

© 2014 Ernst Eulenburg & Co. GmbH, Mainz
© 2020 by Breitkopf & Härtel, Wiesbaden

Breitkopf EOS 28081

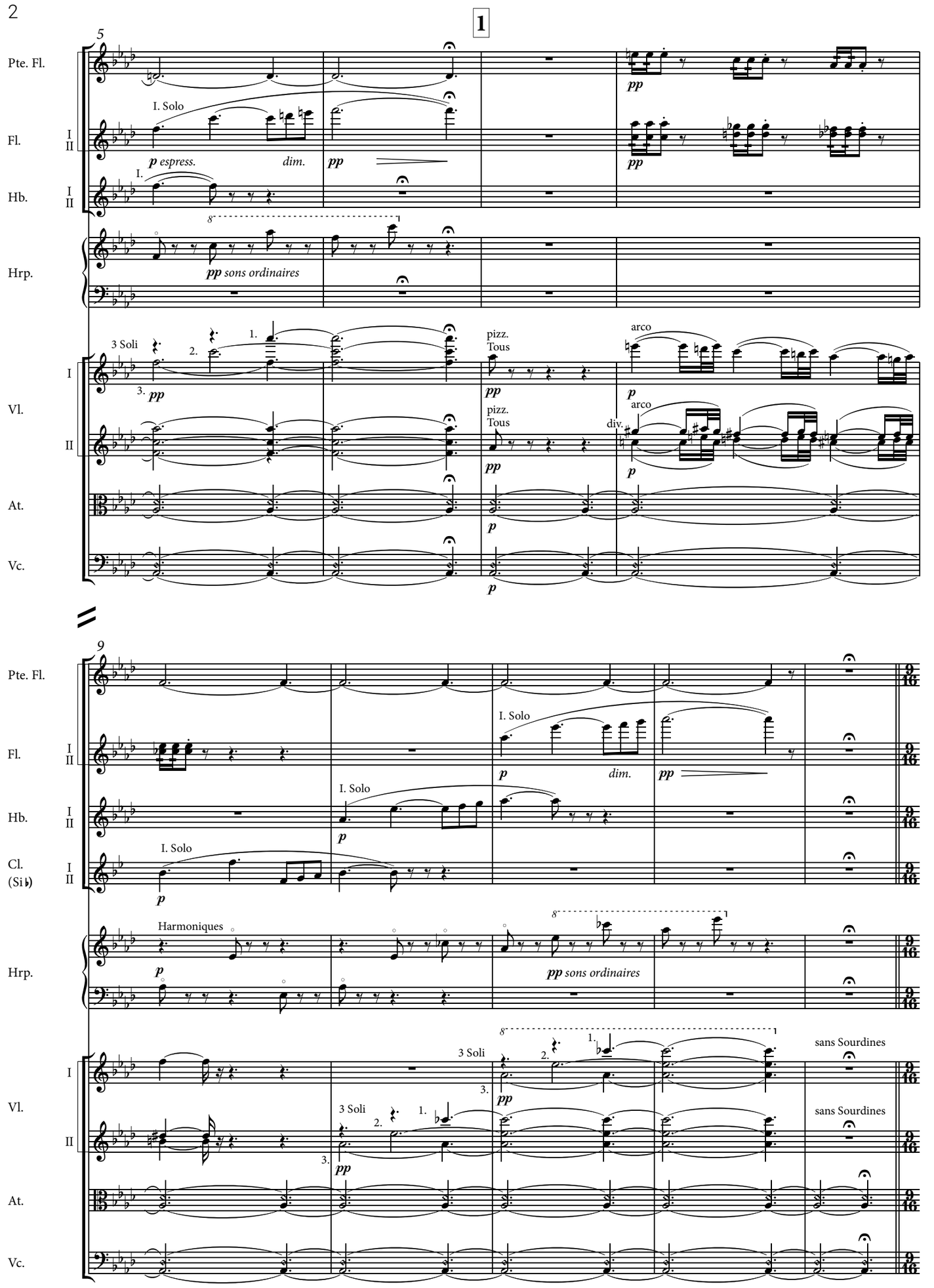
1
5
Pte. Fl.
Fl.
I
II
I. Solo
p espress.
dim.
pp
Hb.
I.
pp sons ordinaires
Hrp.
3 Soli
1.
2.
3.
pp
pizz.
Tous
arco
p
Vl.
div.
At.
Vc.
9
I. Solo
Cl.
(Si♭)
Harmoniques
sans Sourdines
16

14

Vif ♪. = 168

2

Pte. Fl.

Fl. I II

Hb. I II

Cl. (Si♭) I II

Cor (Fa) I II III IV

Trp. (Do) I II

I. Solo
avec Sourdine

glissando

Hrp.

Vl. I

pizz.
Tous

Vl. II

pizz.
Tous

cresc.

Leseprobe

18

1er mouvt. ♪ = 103

Fl. I II

I. Solo

f dim. p

Cor (Fa) I II

I. Solo

pp sons d'écho

Trp. (Do) I II

Hrp.

arco
sempre div.

Vl. I

Vl. II

At.

Vc.

Sample page

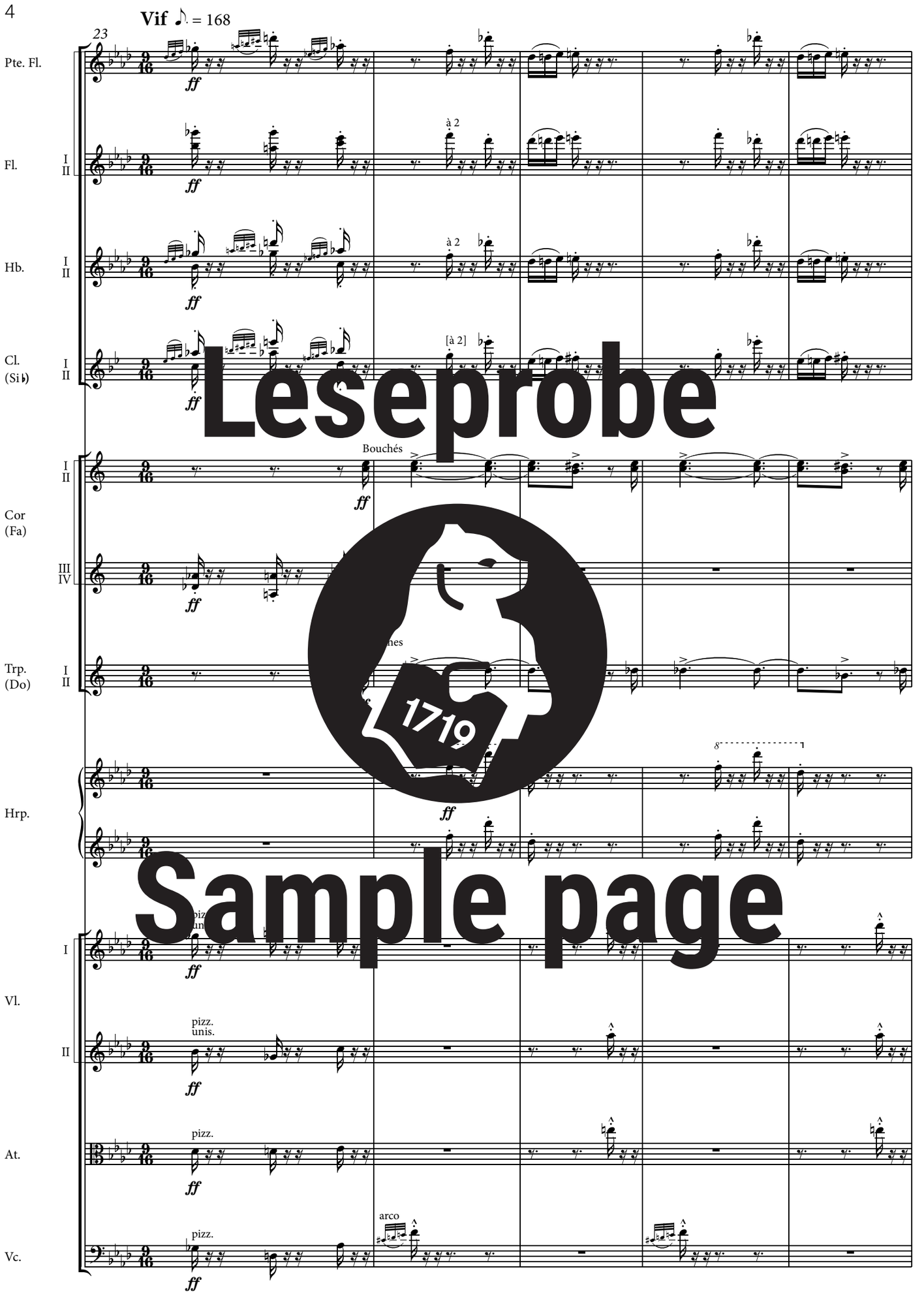

Leseprobe
Sample page
1719